Правила землепользования и застройки Муниципального образования "Александровское сельское поселение" Александровского района Томской области
Карта градостроительного зонирования, совмещенная с картой зон с особыми условиями использования территории

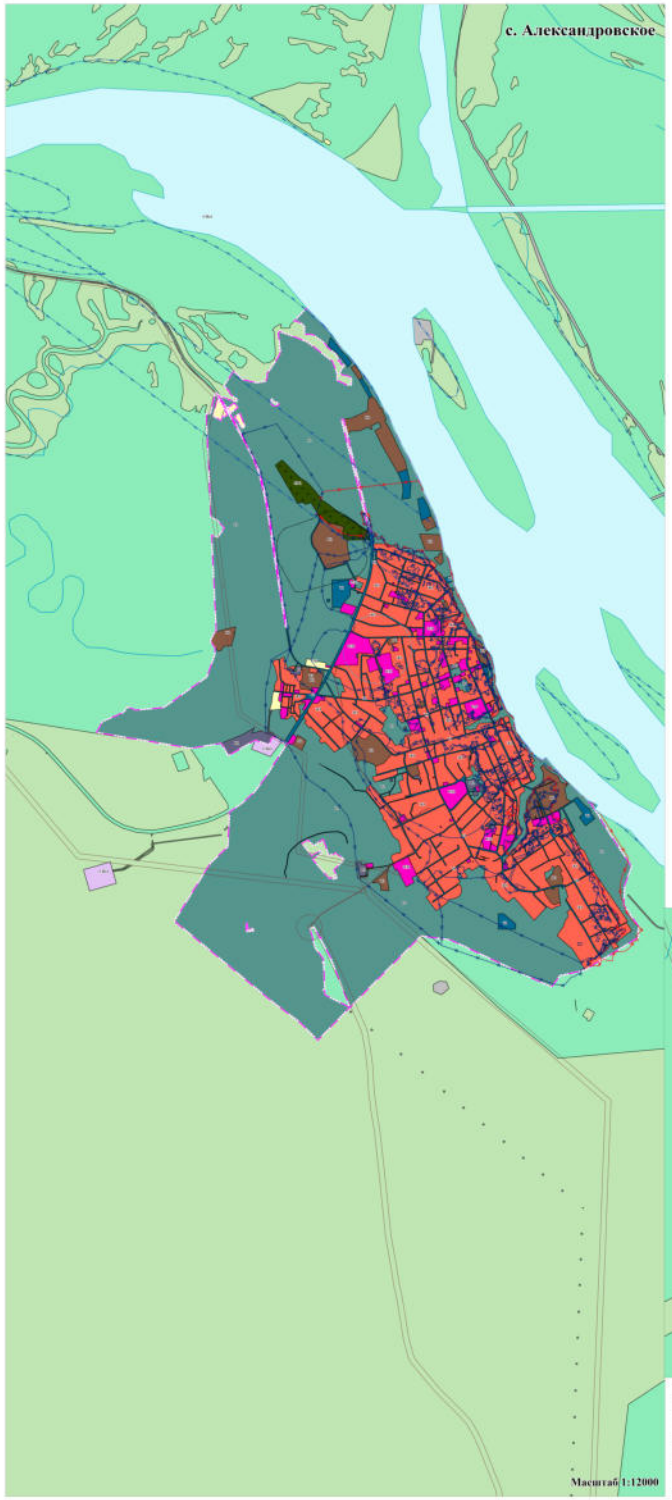

Условные обозначения

Границы единиц административно-территориального деления Российской Федерации

- Граница Муниципального образования "Александровское сельское поселение"
- Существующая граница населенного пункта
- Проектная граница населенного пункта

Функциональные зоны

- Жилая зона (Ж1,Ж2)
- Общественно - деловая зона (ОД1,ОД2)
- Производственная зона (П1)
- Зона инженерной инфраструктуры (И1,И2)
- Зона транспортной инфраструктуры (Т1,Т2)
- Зона рекреационного назначения (Р1,Р2)
- Зона кладбищ (СП1)
- Зона складирования и захоронения отходов (СПо1)
- Зона сельскохозяйственного использования (СХ1,СХ2)
- Зона садоводческих, огороднических или дачных некоммерческих объединений граждан (СХ3)

Иные территории

- Территории земель сельскохозяйственного назначения
- Территории земель лесного фонда
- Территории земель водного фонда
- Территории земель промышленности, энергетики, транспорта, связи, радиовещания, телевидения, информатики, земли для обеспечения космической деятельности, земли обороны, безопасности и земли иного специального назначения
- Территории земель категория использования которых не установлена в соответствии с действующим законодательством, может быть отнесена к землям сельскохозяйственного назначения, землям лесного фонда и иным категориям земель

Участки недр, предоставленных для добычи полезных ископаемых, а также в целях, не связанных с их добычей

- Лицензионные участки

Зоны с особыми условиями использования территорий

Охранная зона инженерных коммуникации

- Охранная зона нефтепроводов
- Охранная зона газопроводов и систем газоснабжения
- Охранная зона объектов электросетевого хозяйства
- Охранная зона линий и сооружений связи

Зоны затопления и подтопления

- Зона затопления
- Зона подтопления

Зоны санитарной охраны источников питьевого и хозяйственно - бытового водоснабжения и водопроводов питьевого назначения

- Первый пояс санитарной охраны источника водоснабжения
- Второй пояс санитарной охраны источника водоснабжения
- Третий пояс санитарной охраны источника водоснабжения

Санитарно - защитная зона

- Санитарно - защитная зона предприятий, сооружений и иных объектов

Береговая линия

- Береговая полоса

				Заказчик: Администрация Александровского сельского поселения Александровского района Томской области			
				Правила землепользования и застройки Муниципального образования "Александровское сельское поселение" Александровского района Томской области			
					стадия	лист	листов
ген. директор	Пономаренко М.В.				ГП	1	2
зам. директора	Афанасьева О.И.						
специалист	Заворин Д.С.			Карта градостроительного зонирования, совмещенная с картой зон с особыми условиями использования территорий	ООО "СибПроектНИИ" 2023г		
специалист	Иванова И.А.						
специалист	Соболев Н.В.						